

宮っ子 *miyakko!*

あなたのまちの情報(地域別)は
真ん中のページに載ってるよ!

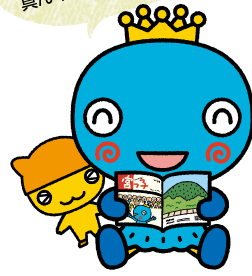

西宮市キャラクター「みやたん」「みにやっこ」

7・8

July-August 2026

No.398

編集・発行 / 西宮コミュニティ協会



写真でつづる西宮の歴史・風景…

創立140年を誇る

大社小学校を中心に

子どもを育む町

(大社地域)



上ヶ原地区
夏まつり2025

今月の表紙(上ヶ原地域)

上ヶ原地区夏まつり

~未来の「うえがはらっこ」につないでいく~



任せて安心

西宮市から一般廃棄物収集運搬の許可を受けている会社です



個別型訪問ごみ回収は

ダストマンサービス



共働きの方!

にお任せ!!

月額

週3回
回収

4,950円(税込)~

好きな時間に
いつでも!

ゴミ当番が
不要!

広告を見た!と電話で
お伝えいただいた方には

もれなく!

- ★初回月は半額
- ★ゴミ箱(45ℓフタ付)無料プレゼント
- ★不要な粗大ごみを1点無料回収(リサイクル家電は除く)



*税込と異なります

一般廃棄物の収集運搬業務

にしのみや環境サポート協同組合加盟



黄色い
パッカー車が
目印

ご不明な点はお気軽にお問い合わせください!

株式会社 ダストマンサービス

〒662-0934 西宮市西宮浜1丁目14番

TEL 0798-22-5341



※西宮市美企指令第 23 号
古物商許可番号 第 631310800083 号

24	22	21	19	16	14	04	02
読者のたより／お知らせ	Event Box イベントボックス	ちよっとぶらり旅 第23回 西国街道の始まりの地を訪ねて <small>(京都府～向日市)</small>	知りたい・聞きたい宮っ子広場 西宮市の検診について教えてください	くらしのインフォメーション 令和7年度消費者生活相談の概要がまとまりました／ 財産を守る～最新の詐欺手口と対策～	夢を追う宮っ子たち 絵本画家を夢見て！ 古賀義朗さん(30歳)(東山台在住)	地域版 本誌中央のページ 西宮コミュニティ協会は26のコミュニティエリアに分かれています。 各地域の編集員が独自に企画・編集したページです。 ※夙川地域、春風地域は休載します	写真でつづる西宮の歴史・風景 創立140年を誇る大社小学校を中心に子どもを育む町 大社地域

今月の表紙 119

上ヶ原地区夏まつり
～未来の「うえがはら」につなぐ～



毎年8月上旬に「上ヶ原地区夏まつり」が開催されます。コロナ禍による3年間の中断後、令和5年に復活しました。近隣高校の部活動や大学のサークル、地域の音楽グループなどが出演する「ステージ」や、スポーツクラブ21うえがはらの「出店テント」の飲食販売とゲームも大盛況で、夕暮れが盛り上がりです。

令和6年までは「盆踊り」を行っていましたが、令和7年からは「あかりの作品」を制作して展示する形になりました。上ヶ原小学校の児童と保護者を対象に、2回のワークショップを開催して作品を作り、当日、運動場と体育館にみんなで並べました。運動場には檜の代わりに、ちようちんと一体化した大きな「あかりのオブジェ」を配置し、体育館にはペットボトルタワーやみんなの作品、仁川百合野町の地すべり追悼慰霊の日にもされるあんどんを展示しました。あんどんには上ヶ原小学校の児童と先生が描いた絵が使われています。

卒業後に友人たちと久しぶりに再会できる場であり、あかりの下、この日だけは夕暮れの小学校で遊ぶことが許される「夏まつり」。夏休みの大切な思い出づくり、つながりづくりの場になっています。

(写真は令和7年の様子)



追悼慰霊の日(1月17日)にともされるあんどんの絵



ワークショップで親子で「あかりの作品」作り

写真でつづる西宮の歴史・風景

〓 創立140年を誇る大社小学校を中心に子どもを育む町〓 大社地域

大社地域は、西宮市南部の中央辺りに位置し、13町からなる地域です。大きな建物は大社小学校のみの静かな住宅地です。万葉ゆかりの植物が72種類植えられており、子どもの笑い声が絶えない「西田公園（万葉植物苑）」、今でも水が湧き続く「越水井戸」、こしのみやしろ「越水城趾碑」など、歴史と文化を感じさせる場所もあります。大社小学校の校庭や体育館では、スポーツクラブ21大社の老若男女が常に集うなど、コミュニティが活発な地域です。

昔



今



創立140年の大社小学校。これまでに12,333人の子どもたちを送り出しました

明治20（1887）年に中村尋常小学校として開校され、約140年の歴史と伝統を持つ小学校です。

第2次世界大戦中の昭和20（1945）年5月11日、B29による空襲を受けて鉄筋の校舎は大破し、2人の教師が犠牲になりました。白垂を誇る校舎には噴火口のような穴が開き、鉄骨もむき出しになりましたが、改修工事をして使いました。その後、平成5（1993）年に全面建て替え工事を行いました。平和学習の礎になるようにと、被弾した鉄扉や屋上の柵、壁の一部などを校内の1箇所に集めて、常に戦争の歴史に触れられる場所「メモリアルホール」として後世に受け継いでいます。



大社小学校

無料法律相談受付
 関西学院大学ロースクール
 関西学院大学 法科大学院
 〒663-8204
 西宮市高松町5番22号
 阪急西宮ガーデンズゲート館7F
 0798-31-0106
 kglawschool@kwansei.ac.jp

現役弁護士であるロースクール教員が、弁護士・検察官・裁判官を目指す大学院生とともに、家族間・会社・学校・ご近所でのトラブルなど、多様な法律相談を無料で実施します。（完全予約制）
 ※授業の一環での実施のため、教育目的に沿わない相談はお断りする場合あり。

◆相談日：2026年10月2日～2027年1月8日の毎週金曜日（一部除く）
 ◆時間：15:00～16:30
 ◆申込：右記二次元コードよりお申込みください。（可否は9月以降にご連絡）
 ◆会場：関西学院西宮北口キャンパス（阪急「西宮北口」駅直結）またはオンライン（Zoom）

相談例
 土地、借地借家、金銭貸借、相続、離婚、交通事故、労働問題、契約書作成 など

お申込みはコチラ➡

広告

今



昭和38(1963)年、市内で4番目に建設。周りに建物がなく、田んぼの中にそびえ立っています(右)

昔



市内に23館ある「公民館」のうちの1館で、古くから地域住民のコミュニティの場になっています。写真や絵画、手芸などの作品展示をはじめ、各種講座の開催、またボランティアの拠点にもなっています。

大社公民館

柳本町の廣田神社参道口
辺りから南西方向に通る道は、江戸時代以前に西国街道といわれていました。戦国時代、現在の大社小学校辺りに越水城が築城されました。城下を通る西国街道を少し脇に入っただと思われる場所には、往時の旅人が喉を潤したと伝えられている井戸「越水井戸」が今も残っています。

西国街道

今



昭和41年撮影(右)。石碑は大社小学校建て替え工事後、現在の場所へ移動したようです

昔



昔

今



昔

昭和33年撮影(上)。写真に写る鉄塔の名残が三差路の所に残っています(左)。奥の林は廣田神社の参道

「城山」辺り 大社小学校通学路

昭和46年、南郷山公園東側。桜が満開の下を門出に向かう家族(上)。公園名の標柱は現在、公園の中にあります



今



昔

昭和41年、万葉苑筋を走る阪神バス(上)。バスの大きさが変わったように見えます

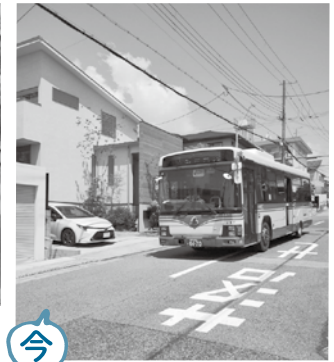

今

万葉苑筋を走るバス

太ももの付け根・下腹部に膨らみ違和感痛みを感じたら...
鼠径ヘルニア(脱腸)かも?

麻酔を使った胃カメラ大腸カメラの同時検査可能

まずはご相談ください!

土曜日診療可 日帰り/入院可能 紹介状不要 西宮ガーデンズ横

https://coku.jp



ご予約は電話かWEBで TEL:0798-64-0059

紹介状は不要です。診察や検査のみでも受診いただけます。

広告

月 火 水 木 金 土 日祝
9:00~17:00 ○ ○ ○ ○ ○ ○ ×

西宮敬愛会病院 低侵襲治療部門 COKU

鼠径ヘルニア(脱腸)・胆石の腹腔鏡手術
胃・大腸カメラ・消化管ドック

〒663-8203 兵庫県西宮市深津町7-5

夙川 花のアーチで迎える入学式

花時雨が降る4月10日、夙川小学校で入学式が行われました。1年生は保護者と共に登校し、温かな雰囲気の中で式が始まりました。

会場となった体育館の壁は桜の飾りで彩られ、5年生が花のアーチを持って歓迎ムードで出迎えます。1年生は6年生と手をつないでアーチをくぐり入場。少し緊張した面持ちの1年生を気遣いながら寄り添う上級生の姿は頼もしく、会場はやさしい空気に包まれていました。

新しい学校生活がここから始まります。うれしさとどきどきを胸に、1年生は1歩を踏み出しました。



花のアーチをくぐり、6年生と手をつないで入場する1年生

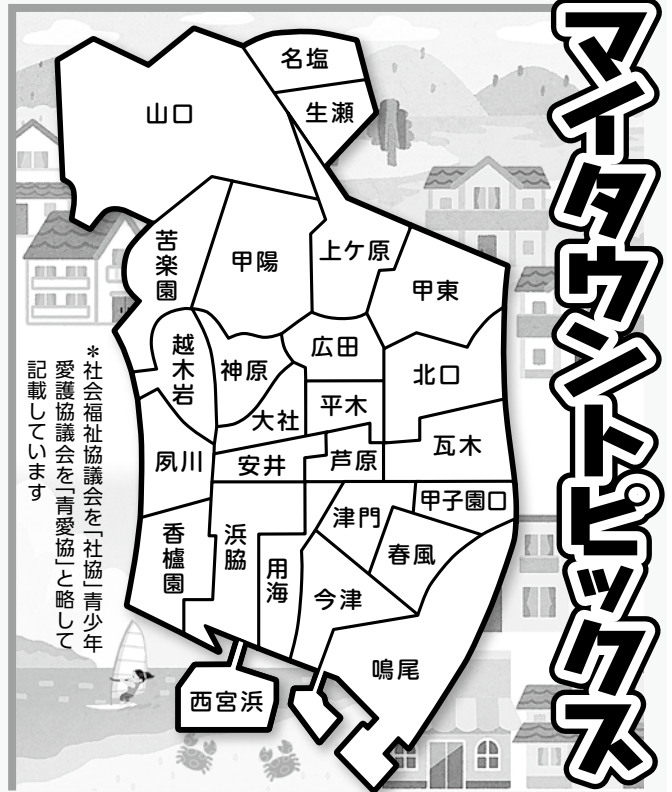

*社会福祉協議会を「社協青少年愛護協議会を「青愛協」と略して記載しています

山口 第22回有馬川さくらまつり

第22回有馬川さくらまつりが、4月4日に山口センターで開催されました。当日はあいにくの雨となり、当初予定していた有馬川緑道での開催は見送られましたが、事前に雨天時は山口センターで実施することが伝えられていたため、大きな混乱もなくスムーズに行われました。



山口センター前の人だかり。桜（写真奥）は満開です

山口センターの玄関先には、軽食、屋台、ゲームなどの出店があり、また山口ホール内でも18店舗が並び、来場者は楽しい時間を過ごせたようです。

悪天候でしたが、延べ約1200人の人たちが来場し、とてもにぎわいのある催しとなりました。

名塩 敬老会 まごころはがきづくり

9月の敬老月間に向け、恒例のまごころはがきづくりが名塩和紙学習館で始まりました。これは、地域ぐるみの敬老事業を目指す名塩地区社会福祉協議会が、地域の特色を生かした世代間交流をと、平成2（1990）年度から名塩・東山台両小学校の協力を得て始めた事業です。

紙漉き担当は今年も名塩小学校の2、3年生で、5月14日から延べ4日にわたり取り組みました。児童数の減少で、漉き上がる枚数は年々減ってきていますが、出来栄は上々とのこと。

はがきの書き手は同校の全児童で、2学期早々それぞれの思いを書きつづり、地区敬老会当日、地域の心がいっぱい詰まった贈り物として、約500人の来場者に、先着順に配られる予定です。

昭和27年創業



菓子問屋
丸栄商事

駄菓子や景品用おもちゃなど、
イベント商品をお探しの方は、
是非ご来店をお待ちしています！

駄菓子各種、たこせん、みるくせん、景品玩具、スーパーボール、ヨーヨー、当て物など。イベントの景品や大量発注のご要望など、お気軽にお問い合わせください。

まる えい
丸栄商事

西宮市津門大塚町6-27-102 グラードサルジオ1階
電話 0798-22-3637 fax 0798-22-3633
✉ maruei@ark.ocn.ne.jp
営業時間 9:00~17:00 定休日 水曜(不定休)・日祝日

大好評！
お菓子合せも
承ります。



HPはコチラ▼



生瀬

120年に1度の
クロチクの花が咲きました

生瀬高台在住の田中衛さんが2月の終わりごろ、庭のクロチクに今まで見たことのない物が付いているのを見つけました。調べてみると、これは120年に1度咲くといわれる花だと分かりました。



クロチクの花。外に出ているのは雄しべで雌しべは隠れています

この珍しい花を道路から見やすい場所に置くと、通りがかりの人や見に来た知人が、「長寿パワーをいただきました」とご機嫌の様子。中には、花に向かって手を合わす人もいたそうです。

モウソウチクと同様に、クロチクも花を一斉に咲かせた後は全て枯れてしまうそうですが、一つだけ青々とした小さな竹があり「あれ、これは枯れないのかな。学会の研究記録と違う」と田中さん。今後、しばらく観察していきたいと思っているそうです。

今津

西宮今津高校が
創立50周年を迎えました

今津地域周辺にたくさんの卒業生がいる兵庫県立西宮今津高等学校が、令和8年度で創立50周年という大きな節目を迎えました。

記念行事の一つとして昨年、中庭を改修して交流広場が造られています。

アニバーサリーイヤーとなり、同校卒業生で画家の江崎栄花さんがデザインした50周年記念ロゴが作られました。

50周年記念式典は、10月31日(土)13時から同校の体育館で行われる予定です。次の50年に向け、これからも地域と強いつながりを持つ学校として、ますます素晴らしい学校になっていくことでしょう。



西宮今津高校50周年記念ロゴ

苦楽園

苦楽園中学校
第52期生徒会スローガン決定

第52期生徒会のスローガン「Sun Flower」が4月9日、始業式後の全校集会で発表されました。

「sunflower」はヒマワリの英訳です。スローガンは、ヒマワリが太陽へ向かってまっすぐ伸びるように、一人一人が目標に向かって挑戦し続ける強い意志と、花がそれぞれ異なる色や形で咲くように、互いの個性の違いをしっかりと認め合いながら、共に協力する在り方を表現しています。

生徒らは、挑戦し、協力する中で生まれる「笑顔」を原動力に、ヒマワリのように輝く未来へ学校全体で成長して



輝く未来へ!! 熱意のこもった横断幕

いくことでしょう。苦楽園中学校新生徒会本部のこれからの活動に期待が高まります。

越木岩

夙川公園でさくらライトアップ



ライトアップが夙川と桜を彩ります

阪急苦楽園口駅から夙川沿いを彩る桜並木のライトアップが、3月25日～4月7日に行われました。にしのみや観光協会が主催する

「さくらウィークにしのみや」の中で、*苦楽園ストアーズミーティングが共催・協力して行ったこのイベントは、越木岩地域の春の風物詩として毎年たくさんの人でにぎわっています。

今年は同時に「苦楽園・夙川マルシェ」として、地域内の30店舗が協力してイベントを行い、夙川河川敷緑地(夙川公園)だけでなく、越木岩地域全体を盛り上げました。

ライトアップされた夜の夙川と桜のコントラストはとても美しく、ひと目見ようとたくさんの人が訪れ、シャッターを切っていました。

*苦楽園の街の活性と交流を目的とした地域団体

スッキリンのメリット

1. スピード対応
※当日からの回収も対応しております。
(但し、お時間によりご要望にお応えできない場合がありますのでご了承ください)
2. 専門スタッフによる査定
※買取対象に限る。
3. 買取できない場合には処分対応
※別途有料のご案内。

4. お家の中からの運び出し
5. 引越時の費用を圧縮
6. 1点からでも伺います
7. もしものための賠償保険加入
8. 土・日・祝日も対応

見積無料!!

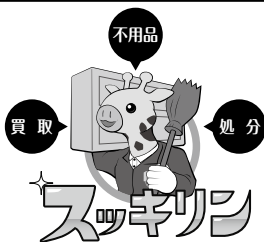

株式会社 スッキリン

ご不明な点はお気軽にお問い合わせください!

0120-39-5341

Email info@sukkirin.jp
〒662-0934 西宮市西宮浜 1丁目15番
http://www.sukkirin.jp/

神原 「神原へようこそ」 事業で茶話会を開催

神原コミュニティ協議会主催の「地域交流会（茶話会）」が、5月10日に神原公民館で行われました。この会は、神原地域に転入してきた人たちに、地域を知ってもらおうきっかけにしてほしいと開いたものです。



和やかに開かれた茶話会

当日は、今春転入してきた人や地域に長く住んでいる人たち17人の参加があり、茶菓子をつまみながら、会が進められました。山田和男当協議会会長が、得意の「折り紙」で犬や船などを折っていきます。参加者も「作り方を思い出しながら折ると、頭の体操になるわ」と話しながら、たくさんの作品を完成させ、参加した子どもたちにプレゼントしました。

約1時間半の会でしたが、何気ないおしゃべりで地域とのつながりが育まれたことでしょう。

安井 祝！ ふれぼの10周年

平成28（2016）年4月に「共生のまちづくり」の拠点として開館した地域共生館ふれぼの（中前田町）が、10周年を迎えました。3月14日に行われた「フリーマーケット&ワークショップ」に合わせて記念行事が開催され、延べ約300人が来場しました。

多目的ホールで開催されたミニフォーラムでは、10年を振り返る映像を見て、みんなで当時を語り合いました。また、参加した大学生たちが、子どもの頃にふれぼので過ごした思い出話や近況を話し、感慨深い時間になりました。

ふれぼの館内ではこの日、16団体が出店し、どのコーナーもにぎわっていました。

「ふれあい」と「ほのぼの」から名付けられた「ふれぼの」。これからも地域とつながる場となるでしょう。



フォーラムでは、ふれぼのキッズたちがダンスで盛り上げました

大社 「子どもたちの成長をみんなで祝う会」を開催

若松町自治会は、3月15日に区域在住の小学6年生（卒業）と4年生（二分の一成人式）、また新1年生（入学）の子どもたちを招待し、記念品を贈呈しました。

当日は、記念品を1人ずつ受け取った後、大人も一緒に2チームに分かれてポッチャで対戦をしました。また、町内在住の池田順一さん手作りのストラックアウトでは、大小的的にボールを投げ込み景品をゲット。みそら幼稚園園長の西川英美先生からは紙皿を使った皿回しを教えてもらい、自作の皿回しに挑戦しました。

最後に、背中に指で絵を描く伝言ゲームで大笑い。皆さん想像力を働かせて見事、全問を正解していました。子どもたちの能力と可能性に目を見張る、あっという間の2時間でした。



目を輝かせて楽しんでいました

（西宮市全域対応） 西宮市指定給水装置工事事業者 931号

水漏れ・つまり・給排水工事 リフォーム・給湯機交換など

水回りのことならどんなことでも
お気軽にご相談ください！

年中無休

出張見積り
無料



宝塚本部：宝塚市売布東の町 15-35

西宮店：西宮市羽衣町 7-30-301



◎ 家族経営・アットホームな町の水道屋さん ◎

水道工事屋 One

TEL. 0797-90-2741

甲東

準優勝おめでとうございます
柔道部・福井大心選手

報徳学園高等学校の福井大心^{たいしん}さんが、日本武道館で3月27日に行われた第48回全国高等学校柔道選手権大会の73kg級で準優勝しました。福井さんは好成績で全日本強化選手に選ばれたものの悔しさもあり、「夏のインターハイでは日本一になりたい」と語りました。



たゆまぬ努力でつかんだ銀メダル

「『礼をきちんと』という先生の教を大切にしている」「個人戦よりも、団体戦でおののの役割を果たして勝ったときの方がうれしい」という言葉から、良き師と仲間にも恵まれていることがうかがえます。この環境と積み重ねてきた練習が、彼の強さの源なのでしょう。

「練習してきたことを試合ですればい

ので、大会でも緊張しない」と気負いのない福井さん。「日の丸を付けて世界で試合をする」という次の目標も見据えています。

津門

大塚中公園が誕生



4月に開園した大塚中公園（写真手前）と兵庫県立西宮総合医療センター

大塚中公園が4月1日に開園しました。津門大塚町の旧アサヒビール工場跡地にできた新しい公園です。取材時、園内では桜やコブシの花がちょうど見頃を迎え、美しく咲きそろっていました。

公園は約3000㎡の広さがあり、エントランス広場、芝生広場、遊具広場、多目的広場の4エリアに分かれています。遊具広場には幼児用すべり台の他、ぶら下がり器具や平行棒などの健康遊具も設置。また、公園内は1周約220mあり、日々のウォーキングによる健康づくりに活用できます。

隣接する兵庫県立西宮総合医療センター入り口歩道には、「津門大塚町遺跡」の説明板が掲示されています。開院する頃には、成長した芝生の上で人々が憩う景色が楽しめそうです。

香櫨園

愛犬と夙川オアシスロードをパレード

第6回わんわんパレードが、5月3日に開催されました。曇りがちの天気でしたが、新緑がまぶしい夙川オアシスロードを26組の飼い主と愛犬が国道2号から御前浜・香櫨園浜まで



夙川に架かるこいのぼりを横目に行進

行進。途中、疲れて座り込んでしまう犬もいましたが、犬同士、飼い主同士が交流しながら、それぞれのペースで無事に完走しました。

御前浜・香櫨園浜で実施した「だるまさんが転んだ」ゲームでは、飼い主と愛犬が息の合った様子を見せ、笑顔がいっぱいの楽しい時間となりました。

参加者からは「毎年開催してほしい」「もっと長い時間で遊びたい」「夙川オアシスロードを活用したイベントを開催してほしい」などの声がありました。

今後も、住民同士のつながりを育むこのイベントを続けていきます。



伝統仏壇。歴史と信用の店。

各宗仏壇仏具、別注、修理 創業92年

老舗 廣瀬佛壇店

〒662-0918西宮市六湛寺町2の1 ☎0798(22)7734(毎週木曜定休)

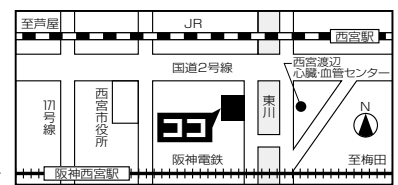

広告

瓦木

子どもたちに安全な過ごし方呼びかけ 瓦木地域にある3地区青少年愛護協議会

瓦木地域コミュニティ協議会のエリアにある瓦木、深津、瓦林の各地区青少年愛護協議会が、それぞれ5月1日、8日、15日の下校時、市が所有する青パト（青色回転灯装備車両）に乗り、子どもたちが犯罪に巻き込まれないように呼びかけながら、各小学校区などを巡回しました。

この活動は、地区青愛協が市から要請を受けて行っており、年に数回担当が回ってきます。瓦木地域コミュニティ協議会に属する町内会や自治会も青パトで巡回しています。

他にも登下校時に家の外に出て、子どもたちを見守っている人もいます。多くの大人が地域の子どもたちが安心して安全に過ごせるように見守り、力を尽くしている瓦木地域です。



瓦木支所前にて。市職員の運転で、青パトに乗って巡回に出発するところ（写真提供：瓦木地区青愛協）

北口

今年も大盛況！ 高木公園春まつり



どのブースも大にぎわい！

高木公園管理運営協議会主催の「高木公園春まつり」が、4月19日に高木公園で開催されました。春の爽やかな陽気の中、今年も地域の各種団体による子ども

向けのゲームや模擬店、フリーマーケットが並び、多くの家族連れが訪れました。

ボーイスカウト西宮第1団は、今年も焼きそばブースを出店。祭り開始前の9時半ごろから行列ができ始め、そこから休みなく焼きそばを作り続け、700食以上を売り上げて完売しました。

顔なじみ同士の交流や世代を超えたふれあいなど、地域の一体感が感じられる春まつりは、春の恒例行事として定着しています。至る所で楽しい笑い声が聞こえ、和やかな雰囲気包まれた1日となりました。

甲子園口

御代開公園に歓声が響く合同スカウト祭

恒例の合同スカウト祭が、5月10日に御代開公園で開催され、ボーイスカウト西宮第6団とガールスカウト兵庫第25団が力を合わせて盛り上げました。

「手裏剣的当て」などのゲームコーナーをはじめ、飲食ブースやフリーマーケットはスカウトたちの元気な呼び込みで大にぎわい。母の日とあって、「お母さんにプレゼントする！」とおこづかいを握りしめて訪れる子どもたちの姿もありました。

フィナーレでは西宮市消防団上甲子園分団による迫力ある放水イベントが行われ、公園にはびしょぬれになりながら歓声を上げる子どもたちの笑顔があふれていました。

来たれ、新たなスカウトたち！



グー？チョコキ？パー？何が出るかな？「じゃんけんぽん!!!」

甲陽

アンネのバラの教会 バラ園公開

『アンネの日記』で知られるアンネ・フランクを記念して世界で初めて建てられた「アンネのバラの教会」（甲陽園西山町）は、今年も「アンネのバラ」の開花に合わせて5月2～6日に教会前の庭園を公開しました。

アンネの父、オットー・フランク氏から贈られたアンネの形見のバラが毎年、教会前で美しく咲いて人々を楽しませます。期間中、併設された資料館には幼稚園児や平和学習を目的とした団体など多くの人が訪れ、アンネの生涯や『アンネの日記』に関連する資料、写真、遺品などを見学。甲陽地域が誇るグラスアーティストの故・三浦啓子さん制作のステンドグラスの優しい光が来館者を包んでいました。



アンネの庭では毎年「平和の花」を咲かせています



坐禅会

第2・第4土曜日 17時～
参加無料 どなた様も参加可能です。

- 平成29年西宮市に曹洞宗寺院を開創いたしました。仏事等のご相談などお気軽にご連絡ください。
- 菩提寺がご遠方で供養されるのが難しい方、ご実家のお寺との繋がりを大事にしながら、こちらでご供養の対応をさせていただきます。

禅 曹洞宗 福井 大本山永平寺御開山 御直末
観霊山 西明寺



0798-71-7787

兵庫県西宮市剣谷町1-50

「柏堂町」バス停 下車5分
北山植物園向かい

春風

**にぎやかに！
ふれあいお花見会（高齢者のつどい）**



名物のおでんを求めて行列ができました

を開きました。12時の開場と同時にたくさんの住民が訪れ、桜が満開の浦風公園が、ますます華やかさを増したようでした。

役員が中心となって前日から仕込んだ名物のおでんは、「味がしっかりしみ込んで絶品！」と毎年好評です。おにぎりやビール、チューハイ、ジュース、お茶も販売され、開始直後は行列ができていました。

桜の木の下で熱々のおでんを頬張りながら「楽しい屋外のひととき」を過ごす姿は、浦風町の風物詩になりました。



見事な桜の木の下で、世代を超えた交流が見られました

甲子園浦風町の浦風自治会は、3月5日に毎年恒例となっている「ふれあいお花見会（高齢者のつどい）」

用海

健康寿命に関心

毎月第1・3水曜日に、用海公民館で開催している子育てサロン「大きくなあれ」。ボランティアと民生委員・児童委員のスタッフが、9時ごろからマットを敷いて清掃した後、滑り台や掃除機、押し車など子どもたちが喜んで遊んでくれるのを楽しみに準備をして待ちます。

今回は、隣にある用海保育所から2～3歳の子どもたち10人が先生と遊びに来ました。たくさんのおもちゃに子どもたちは大喜び。母親と参加した子どもたちと仲良く遊んでいました。

スタッフの弾くピアノに合わせて歌いながら体を動かしたり、紙芝居や絵本の読み聞かせを楽しんだり、その後のボール遊びでは子どもたちの笑顔がはじけていました。

短い時間でしたが、母親も安心してゆっくり過ごしていました。



カラフルなマットの上で保育所の先生も一緒に

広田 広田コミュニティ委員会 45周年を迎えて

『宮っ子』は昭和54（1979）年10月に創刊。広田地域は、2年後の昭和56年7月から地域版の発行を開始しました。

地域版「ひろた」創刊号では、発行を記念して地域の小・中学校、高等学校、幼稚園の先生を招いて座談会を開催。「あすの“ひろた”を目指してコミュニティづくりと学校」をテーマに、それぞれの立場から多くの意見が出ています。地域の連帯感を育てるためには、まず大人がもっと地域を知ること。そして、連帯感を深め、地域を挙げて子どもたちを育てていくこと。それがより良い「ひろた」をつくり、子どもの健全育成に

つながると話し合われました。

「ひろた」創刊から45年。今、もう一度原点に戻って地域コミュニティについて考え直す時期が来ているように感じます。



昭和56年7月号『宮っ子「ひろた」』（広田版）創刊号より

大切な住まいの塗り替えに
より良い「製品」と「技術」と
「サービス」をお届けします。



**リフォーム
サミット店**

Supported by KANSAI PAINT

ホームページはこちら



関西ペイントがサポートする施工店をご紹介します。

リフォームサミット

検索

西宮神社の「夏えびす」



ササを持ったふくみ福ちゃんに会えました (昨年7月7日撮影)

西宮神社では、十日えびすの半年後に当たる7月10日の沖惠美酒神社 (通称あらえびす神社) の例祭日を中心に「夏えびす」が開催されます。

例年、7月7日の七夕には参道にササ竹が飾られ、短冊に願い事を書いて結ぶことができます。夕刻からは拝殿前の神池にLEDライトの天の川が浮かび上がり幻想的です。

また、9、10日には境内の松林辺りで「あらえびす夜まつり」が行われ、地元飲食店の協力による出店があり、多くの人が初夏のひとときを楽しんでいます。

この「夏えびす」は、夏の訪れを告げる地域の風物詩になっています。



青く光る幻想的な天の川

斜面に広がる満開の花と和太鼓の演奏を楽しみました



指導の谷林正紹さんと楽部和太鼓チームの力強い和太鼓の演奏

仁川百合野町地区地すべり資料館で、4月25日に県西太鼓「爛漫」と県立西宮高等学校邦楽教室受講生有志による演奏会が開催されました。



晴天にも恵まれ、体験会では、和楽器に触れて親しんでいました100人近い来場者が演奏を楽しみに訪れました。

来場者は和太鼓や篠笛、尺八、三線の演奏、獅子舞の披露など、多彩な10曲のプログラムを楽しみます。演奏後は和楽器体験会で、それぞれの楽器に触れて音を出していました。

主催の「ボランティアグループゆりの会」の岩城峰子さんは、「2年前にシバザクラをタイムロンギカウリスに植え替えました。昨年の開花状態を見て、今回の出演を依頼。花で満開の風景になりました。この活動が次世代につながることを願っています」と話していました。

キッズパーク 年に1度の泥んこ遊び

好天に恵まれた5月17日、芦原地区子ども会連絡協議会は、田植え前の田んぼを利用して泥んこ遊びを行いました。

子ども76人、大人68人の総勢144人が参加。初めて体験する幼児は、保護者に抱えられながらも必死で足を上げて抵抗したり、生温かくてヌルとする泥の中で思うように動けない様子でしたが、慣れてくると泥はねも気にせず大はしゃぎ。大きなビニールボールを転がしたり、かけっこ競争をしたりと泥まみれになり、最後は泥の中にあるペットボトルを探す「お宝探し」を楽しみました。

帰る時には「楽しかった!」と、とびっきりの笑顔を見せる子どもたち。町中にある自然豊かな「みやっこキッズパーク」で行うこの行事が、今後も続いてほしいです。



「よーいドン」で走る子どもたち



「見つけたよ」と笑顔



カラフルな水玉模様のボールを転がします

NIJIGEN NO MORI
ニジゲンノモリ
世界初の
実物大
ゴジラアトラクション
淡路島に上陸。

ゴジラ迎撃作戦
GODZILLA ENCOUNTER OPERATION
国立ゴジラ淡路島研究センター
National Godzilla Awaji Island Research Center

ジップライン
対ゴジラ細胞シューティング
この他にも楽しいアトラクションやイベントがもりだくさん!!
カージュノモリ

兵庫県淡路市楠本2425-2
TEL 0799-64-7061

TM & © TOHO CO., LTD.

鳴尾 目指すはオリンピック テコドー女子

小曽根町に住む中濱優佳さんは現在、甲南大学2回生です。同大学初のテコドーでのスポーツ推薦入試合格者です。

中学で始めた柔道は、コロナ禍の影響で続けることができず、その時に出会ったのがテコドーでした。当初は週に1回だけだった練習が、気が付けば週5回に。そして、高校3年生でJOCジュニアオリンピック優勝。大学入学後も、全日本テコドー選手権西日本地区大会で1位になるなど好成績を収めています。



爽やかな中濱さん



夢に向かってエイ！

中濱さんは身長165cmで、46kg級の中では身長が高い方だそうです。そのため、大会前は減量でつらい思いをするそうですが、「練習試合や大会へ参加するために、車で試合会場まで運転してくれるなど、応援してくれる家族や地域の皆さんのためにも負られない」と戦っています。

平木 祝入学 1年生を迎える会

平木小学校で4月17日、1年生を迎える会が体育館で行われました。

担任に連れられた1年生が、みんなで支えるフラワーアーチの中を少し恥ずかしそうに入場。前田泰洋校長のあいさつがあり、各学年児童からもお祝いの言葉が贈られました。

「友達をたくさんつくってね」「みんなで一緒に遊ぼうね」「困ったときは何でも聞いてね」など、温かい言葉をもらった1年生は、最後に6年生からお祝いのプレゼントを一人一人受け取りました。

1年生は緊張がほぐれて笑顔も見え、平木小学校の一員としてしっかり仲間入りができました。楽しい学校生活を送ってくださいね。



フラワーアーチをくぐり抜ける1年生

西宮浜 西宮浜のにぎわい 「たのしみや、にしのみや」開催

「たのしみや、にしのみや～シーサイド・ピクニック・マルシェ～」が、4月11日に西宮浜総合公園で開催され、多くの家族連れや市民でにぎわいました。会場には飲食や雑貨などのマルシェブース、キッチンカーが並び、芝生広場ではジャズやアカペラなどの音楽ステージ、スポーツ体験、ワークショップ、西宮浜の写真展など多彩な催しが行われました。



クルージング体験



西宮のキッチンカー

海辺の景色を楽しみながら芝生でくつろぐ家族連れの姿も見られ、子どもから大人まで思い思いの時間を過ごしていました。また、クルージング体験やはたらく車の展示も人気を集め、西宮浜ならではの魅力を感じられるイベントになりました。

春の穏やかな陽気の中、地域のにぎわいと交流を深める1日になりました。

元気な「西宮人」が集まる地域応援サイト

西宮にしのみやZINE

どこかで見かけたことがある？ あれ、お隣さん？
そんな身近な人を紹介し始めて始めました。
特技があってもなくても、み～んな仲間、西宮「人」！
ただいま増殖中です。

西宮を応援したい

西宮を元気にしたい

人と人をつなげたい



アクセスはこちらから↓



<https://nishinomiya.zines.jp/>
株式会社小西印刷所 営業部
〒663-8225 西宮市今津西浜町2-60

\\ 「親の相続・認知症」から「自分の老後」まで //

人生後半の安心設計セミナー

「親が認知症になったら、相続ってどうなるの？」

「NISAやiDeCo、私にも関係ある？」

「老後資金って…いくらあれば安心？」

女性
限定

セミナー
(要予約)

相続、介護、老後資金… 特に50代以降の女性がいま直面しやすい“お金の悩み”をわかりやすくお話し
ます。これから親の介護や相続を迎える方、自分の老後に備えたい方におすすめのセミナーです。最新
のNISA・iDeCo制度や、認知症と相続にまつわる注意点もやさしく解説！

上がり続ける物価や社会保険料、相続に関わるお金。

先行きが見えない今だからこそ一度立ち止まり、ご自身のこと、家族のことを考えてみましょう。

その上できちんと対策を打っていければ、安心した老後や相続を迎えることが必ずできます。

「何もしていない？何をすべきかも整理できていない」そんな方のご参加、お待ちしております。



詳細や
お申し込みは
こちらから↓



開催日時

2026年

8月3日(月)

8月9日(日)

参加費
無料

時間：各日 10:00~12:00
13:00~15:00

2回開催

定員：各20名

開催場所：西宮市民会館

〒662-0918 西宮市六湛寺町10番11号 西宮市民会館
中会議室502

参加特典

① 無料の個別相談

もっと話を聞きたいという方には講師が別途個別でご相談
の対応をしてくれます。無料で何度でも相談可能。

② ガトーフェスタ ハラダが誇る王様のおやつ！

「ゲーテ・デ・ロワ」



芳ばしい香りのフランスパンに、上
質なバターなどを使用して丁寧に仕
上げたガトーラスク。
参加された方にお持ち帰りの
プレゼント！

講師

前川 貴之

2025年MDRT COT会員
生命保険認定FP
住宅ローンアドバイザー
確定拠出年金診断士



問合せ先

ガーデンセミナー事務局 MAIL: seminar8@hokengarden.com TEL: 050-5491-7261

主催：株式会社Global8 〒600-8491 京都市下京区室町綾小路上の鶏鉾町480番地オフィスワン四糸丸709



積水ハウスグループの『自立型』高齢者向け賃貸マンション



グランドマスト西宮苦楽園 | まずは資料請求を!

グランドマスト西宮苦楽園

阪急電鉄甲陽線
「苦楽園口」駅へ徒歩4分(約250m)



全国のサービス付き高齢者向け住宅専有部分の面積割合

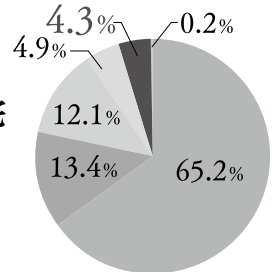

※全国の平均値は 21.9㎡

「グランドマスト」は
40㎡以上の
ゆったりとした広い部屋も
多くご用意しております。

※サービス付き高齢者向け住宅の住戸面積で、40㎡以上になる住戸は全体の4.3%のみ。一般社団法人高齢者住宅協会「サービス付き高齢者向け住宅の現状と分析(令和7年8月末時点)」より。



おすすめポイント!

- 阪急甲陽線「苦楽園口」駅から徒歩4分、「グランドマスト西宮苦楽園」は閑静なエリアにして駅近で食材や日用品の買物、銀行や病院、その他生活に便利な施設が駅前に集積しています。
- 庭感覚の菊谷公園や夙川公園にも近く、上質の環境の中で暮らす「静」と行動的に都会へ出掛ける「動」のバランスがとれたセカンドステージです。

参加費無料

個別内覧会予約受付中

下記フリーコールからお電話にてお申し込みください。

【グランドマスト西宮苦楽園物件概要】●名称/グランドマスト西宮苦楽園●所在地/〒662-0075 兵庫県西宮市南越木岩町5-27●交通/阪急電鉄甲陽線「苦楽園口」駅徒歩4分●建物用途/サービス付き高齢者向け住宅[第018001号]●総戸数/53戸●募集戸数/1戸●構造・階数/鉄筋コンクリート造・地上6階建●間取り/1LDK●専有面積/45.58㎡●建物竣工/2019年5月●賃料(月額)/164,000円●共益費(月額)/30,000円●生活支援サービス費(月額)/一人の場合は一律66,000円、二人の場合は一律132,000円(税込)●敷金/164,000円●契約形態/普通賃貸契約(2年間)●設計・施工/積水ハウス株式会社●貸主/積水ハウスシャーマゾンPM東京株式会社 Tel/06-6440-2380●先着順申込受付につきご希望の住戸が成約済の場合がございます。あらかじめご了承ください。●家賃保証グランドプランへご加入が必要となります。●身元引受人がご親族よりお一人必要です。●賃貸入居者総合保険(シャーマゾンライフGUARD)契約時と2年毎にご加入していただきます。(別途要費用)●土地・建物の権利形態/賃借●取引有効期限/2026年8月31日●掲載の内容は2026年5月19日現在のものです。●生活サービス支援内容/安全確認・生活相談・食事提供【グランドマスト西宮苦楽園】エクセル・サポート・サービス(株)●特定施設入居者生活介護事業者の指定/なし●前払金はありません。●ご入居時に鍵交換費用が必要です。●取引形態/貸主●仲介会社が関与する場合は、別途仲介手数料1.1ヵ月分(税込)が発生します。

積水ハウスシャーマゾンPM東京(株)

グランドマスト事業部 関西営業課

〒531-6125 大阪府北区大淀中1丁目1番30号(梅田スカイビルタワーウエスト)
●宅地建物取引業者免許 国土交通大臣(13)第2250号 ●(公財)日本賃貸住宅管理協会

フリーコール 0800-100-5400

営業時間/電話受付 9:00~18:00
定休日/土曜・日曜・祝日(夏期・冬期休業は別途ご告知します。)



M TYPE

1LDK

住居専有面積
45.58㎡

月額
263,900円

※上記の月額には、賃料・共益費・生活支援サービス費・グランドプラン保証料を含みます。

その他にも多彩なプランをご用意しております。

グランドマスト

検索

詳しくはホームページにて

夢を追う

宮っ子たち

No. 99

絵本画家を夢見て！

古賀義朗さん 30歳（東山台在住）



たことがなく、気持ちや思いを形で表現できることがうれしい」と教えてくれました。



大きくちばしと丸い目が特徴的に描かれた「ヒロハシサギ」

あふれ、見る人の心を癒やします。

斜行エレベーターがランドマークの東山台に住む古賀義朗さんは、絵本画家を夢見て活動しています。中度の知的障がいがあり、コミュニケーションが苦手ですが、絵を描くことを生きがいとして、色彩が豊かでぬくもりのある作品を描き続けています。

古賀さんは、兵庫県立こやの里特別支援学校高等部で美術部に所属。それを機に、絵を描く楽しさに目覚めたそう

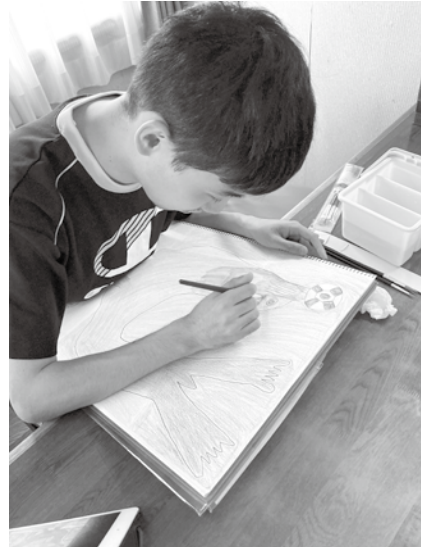

心から楽しそうなほほ笑みを浮かべながら絵を描く古賀さん

です。美術部での経験が絵画活動の原点であり、現在は絵を描くことが唯一無二の営みです。



東山台地区社協「KIRA KIRAマルシェ」で壁一面に作品を展示

卒業後は「アトリエエム」の絵画教室に通い、古賀さんの「個性や特別な能力」を伸ばす指導の下で学びを続けています。「絵でハンドレを感じ

のファン」として、彼を支える家族の深い愛情が、絵を生み出す原動力となり、現在の柔らかい画風を形成しています。「いきものたち」を主なテーマとし、繊細な筆遣いと淡く明るい色彩を特徴とする作品は優しさに



四つ葉のクローバーの緑色と赤色の対比が美しい「テントウムシ」

「まだまだ未熟な画家の卵です。届きそうもない夢かもしれないですが、『いきものたち』を題材にした絵本画家を目指し、ずっと皆さんの心に残るような作品を心を込めて描いていきます」と話しました。

PHOTO STUDIO

成長の節目となる大切な記念日。

立派に成長したお子様の晴れ姿を
こだわりの着物と小物で素敵にコーディネートします。



STUDIO ARC
ららぽーと甲子園店
ららぽーと甲子園 2F

予約専用ダイヤル 受付時間 10:00~18:00
072-242-3074



広告

PHOTO STUDIO

成長の節目となる
大切な記念日。

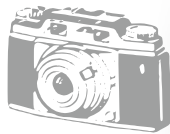

立派に成長したお子様の晴れ姿を
こだわりの着物と小物で
素敵にコーディネートします。



マタニティ



お宮参り



七五三



家族撮影

etc...

ARCギフトカード販売中

— 大事な方へ 写真撮影の贈り物 —



＼気軽に店舗スタッフまでご相談ください／



STUDIO
ARC

ららぽーと甲子園店
ららぽーと甲子園 2F

予約専用ダイヤル 受付時間 10:00~18:00

072-242-3074



西宮市消費生活センター
〒663-8035 西宮市北口町1-1 アクタ西宮西館3階
相談専用 TEL0798-64-0999
本欄についてのお問い合わせ、ご意見は
TEL0798-69-3156 FAX0798-69-3162

令和7年度 消費生活相談の 概要がまとまりました

相談受付件数は5590件
前年度に比べて約18.5%増加
相談者の年代別に見ると、
来所相談では70歳以上が22

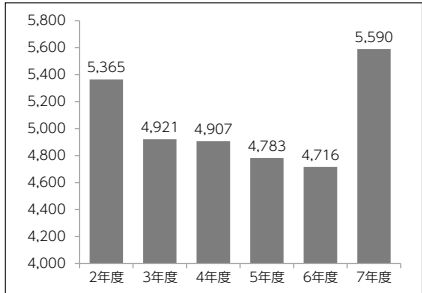

令和7年度の消費生活相談件数は5590件で、令和6年度に比べ、件数で874件、割合で約18.5%増加しました(図1)。

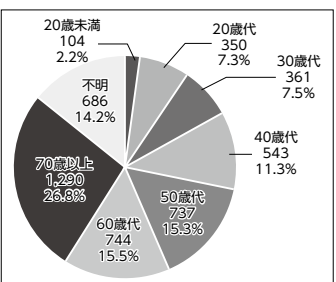
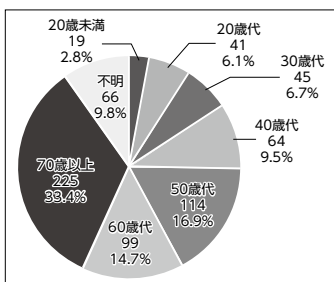

年代別来所相談件数 (図2)

年代別電話相談件数 (図3)

商品、役務別相談件数 上位10位 (表1)

順位	(前年)	商品・役務	件数	(前年)	前年比
1	1	商品一般	534	447	119.5%
2	2	役務その他サービス	395	311	127.0%
3	4	化粧品	303	183	165.6%
4	3	レンタル・リース・貸借(賃貸アパート・借地・借家)	280	215	130.2%
5	6	移动通信サービス	170	150	113.3%
6	9	工事・建築・加工	158	140	112.9%
7	5	健康食品	157	156	100.6%
8	-	電報・固定電話	155	61	254.1%
9	-	相談その他	152	112	135.7%
10	10	他の金融関連サービス	133	117	113.7%

関連の相談で商配物など、商品に覚えのない宅メッセージ、身審査なショート

品・役務別に分類すると、最も多いのは、「商品一般(大手企業をかたった不審なショート

5件(33.4%)と最も多く、次いで50歳代が114件(16.9%)。電話相談では70歳以上が最多の1290件(26.8%)で、続いて60歳代が744件(15.5%)でした(図2、3)。

年代別相談内容 上位10位 (表2)

順位	20歳未満	20歳代	30歳代	40歳代	50歳代	60歳代	70歳以上
1	他の教養・娯楽	レンタル・リース・貸借	レンタル・リース・貸借	レンタル・リース・貸借	商品一般	化粧品	商品一般
2	理容・美容	理容・美容	役務その他サービス	役務その他サービス	化粧品	役務その他サービス	役務その他サービス
3	娯楽等情報配信サービス	他の教養・娯楽	商品一般	商品一般	役務その他サービス	商品一般	化粧品
4	商品一般	商品一般	工事・建築・加工	化粧品	レンタル・リース・貸借	レンタル・リース・貸借	電報・固定電話
5	健康食品	内職・副業	教室・講座	修理・補修	紳士・婦人洋服	健康食品	健康食品
6	レンタル・リース・貸借	役務その他サービス	理容・美容	飲料	医療	移动通信サービス	移动通信サービス
7	役務その他サービス	教室・講座	移动通信サービス	移动通信サービス	工事・建築・加工	インターネット通信サービス	工事・建築・加工
8	食器・台所用品	修理・補修	他の教養・娯楽品	工事・建築・加工	インターネット通信サービス	他の金融関連サービス	他の金融関連サービス
9	紳士・婦人洋服	融資サービス	自動車	紳士・婦人洋服	他の教養・娯楽品	工事・建築・加工	他の保健・福祉
10	化粧品	医療	化粧品	教室・講座	相談その他	空調・冷暖房機器	電話機・電話機用品

品を特定できないもの」でした(表1)。依然としてインターネット通販の相談が多く、化粧品や健康食品などの定期購入に関する相談が多くなっています。また、不審なメール・電話に関する相談も増加しました。

夏休み親子消費者教室
ペットボトル風車を作って、エネルギーを知ろう
ペットボトルで風車を作り、親子で一緒にエネルギーのことについて考えませんか。
夏休みの工作のヒントになるかも！

日時：8月5日水
13時30分～15時30分
会場：塩瀬公民館 講堂
講師：環境教育ラボ スマイル☆アース
定員：12世帯(抽選)
(小学生の児童とその保護者)
材料費：330円(税込)
申込方法：
市HPまたは二次元コードから
申込受付期間：
7月1日水から7月20日月まで

浜屋は関西最大級の総合やすらぎ企業です
やすらぎの世界を創る

浜屋 西宮店 西宮市下大市東町1-6-32
TEL 0798-51-2211 FAX 0798-51-1414
営業時間 午前10時から午後6時30分

西宮駅前店 西宮市池田町10-22
TEL 0798-34-2280 FAX 0798-39-0070
営業時間 午前10時から午後6時30分

お問合せ、お仏壇・お墓のご相談はフリーコール 姫路本社直通 **0120-1616-94** 受付時間/午前10時～午後6時30分
ホームページ▶ <https://www.hamaya.co.jp>

財産を守る 最新詐欺手口と対策

近年、あの手この手で市民の財産を狙う手口が横行しています。特に注意が必要な詐欺手口とその対策を紹介しましょう。

◆SNS型投資詐欺・ロマンス詐欺

SNSやマッチングアプリで信頼関係を築き、投資や支援の名目で現金をだまし取ります。

【投資詐欺】SNSで、著名な投資家から直接投資を教えられてもらえるとの広告があり、信用してLINEのグループに入れてもらった。そのメンバーがみんなもうかるというため、勧められた投資アプリで入金。アプリ上で投資の利益が出たため引き出そうとすると引き出せず、投資家とも連絡が取れなくなった。

【ロマンス詐欺】SNSで知り合った異性から「結婚したい。将来のために投資しよう」と言われ、暗号資産を購入し、指定

された口座に移したが、その後、音信不通になった。



【対策】会ったことのない著名人や異性からお金の話が持ちかけられたら詐欺と思ってください。また、振込先が「個人名義」の口座であることや「絶対にもうかる」などという言葉も詐欺の目印です。

◆二七警察官詐欺

「あなたの口座が犯罪に使われている」「預金を保護する必要があるので」と警察官や金融庁の職員を装い、現金をだまし取ります。

【事例】警察官を名乗る人物から「犯人を捕まえたら、あなたの名義の通帳を持っている。今の口座は危険なので、指定する口座に全額移してほしい」と電話があり、その後、キャッシュカードを預かりに来たという人物（受け子）が現れたので、カードを渡した。



【対策】ビデオ通話で偽の警察手帳を見せてくることもあります。警察官が「キャッシュカードを預かる」「暗証番号を聞く」「現金を振り込ませる」ことや、ビデオ通話をするのは絶対ありません。そのようなことがあれば、すぐに通話を切り、警察署へ直接確認してください。

◇被害に遭わないために
これらの詐欺に共通するのは、「不安をあおる」、あるいは「親近感を持たせて冷静な判断力を奪う」という点です。以下の3点を徹底し、大切な資産を守りましょう。

【お金】の話は詐欺と疑う
投資話も、警察官を名乗る電話も、最終目的は「あなたのお金」です。信頼できる相

手に思えても、「お金」という単語が出た時点で詐欺を疑いましょう。

一人で抱えず必ず相談を
詐欺犯は「誰にも言わないで」「家族には知らせない方がよい」などと指示し、被害者を孤立させようとします。不審な連絡があったときは、必ず家族や警察相談専用電話「#9110」、または消費生活センターへ相談してください。

知って得する 消費生活講座

参加無料

7月

高齢者向け住まいの種類と選び方

7月16日(木) 14時～15時30分
講師：公益社団法人
全国有料老人ホーム協会
申込受付期間：7月13日(月)まで



9月

サイバー犯罪被害防止教室 (仮)

9月9日(水) 14時～15時30分
講師：兵庫県警察
サイバー情報発信室
申込受付期間：
8月1日(土)から9月4日(金)まで



会場：西宮市消費生活センター
第1学習室 (アクタ西宮西館5階)
定員：40人 (先着順)
申込方法：電話、二次元コード、ホームページから

西宮 知って 0798-69-3157

8時45分～17時30分 (電話申し込みは日、祝日を除く)

Piano CLUB

Music School & Jazz Live Bar

Piano CLUB スクール、生徒募集中!!

西宮市神楽町7-24 メディシャル夙川 B1 / TEL: 0798-26-1733 (岩崎) / JRさくら夙川駅 徒歩2分
阪急夙川駅 徒歩5分 / 阪神香櫛園駅 徒歩3分 / 国道2号線沿い南側 夙川橋交差点付近

地域に根付いた、音のコミュニティー。
ジャズを中心としたライブが繰り広げられます!
すばらしい出会いを心待ちにしております。

詳しくはホームページで
<http://www.pianoclub.jp>



インターネットを使った



株式会社 小西印刷所

在庫 発注 管理 サービス



いつでも、どこでも
在庫管理!

受注数
商品点数
無制限

電話・FAXで行われていた受注業務をインターネットで行うことができるWebサービスです。本サービスを利用すれば、お客様や営業マンは外出先からでもパソコンやスマホでいつでも発注や商品の問い合わせができます。入力情報はすぐにデータ化され、社内共有できるので業務の大幅な効率化が図れます。

1 >> いつでもどこでも在庫チェック!

パソコン・
スマホで
在庫確認

2 >> 24時間いつでも注文可能!

3 >> 商品がなくなる前にメールでお知らせ!

サービスのフロー

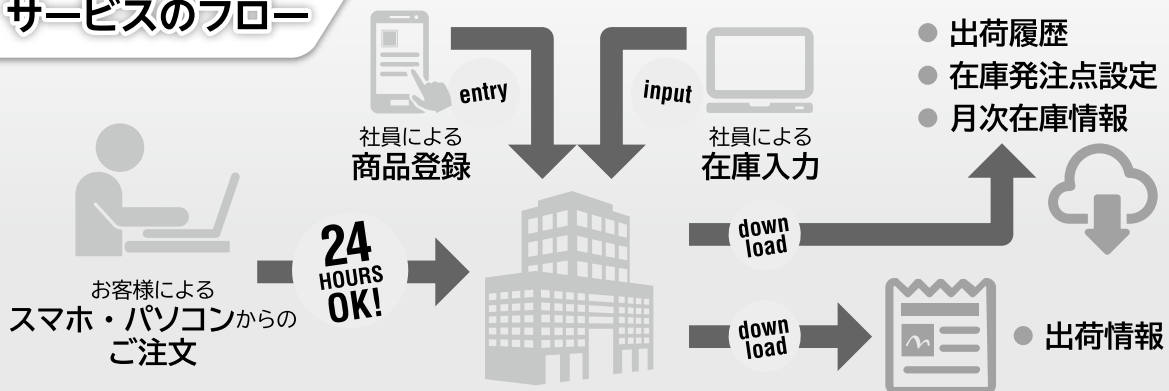

貴社業務に合わせたカスタマイズもうけたまわります!



株式会社 小西印刷所

tel 0798-27-7478

〒662-0977 兵庫県西宮市神楽町4番7号 さくら夙川ビル
<https://www.konishi-p.co.jp>

知りたい・聞きたい 宮っ子広場

今月の質問

西宮市の検診 について 教えてください

— 健康増進課に聞きました —
【問い合わせ】0798-35-3127



Q 西宮市民が受けられる検診について教えてください。

A 西宮市では、生活習慣病の予防対策の一環として、早期発見・早期治療を目的に、がん検診などのさまざまな種類の検診を実施しています。

Q 検診は西宮市民なら誰でも受けられますか。

A 検診の種類によって対象年齢（受診機会）が異なります。今年度末（令和9年3月31日）時点の年齢が、下の表の「対象年齢」に該当する人は、誕生日前でも受診できます。

Q 検診の申込方法を教えてください。

A まず、委託医療機関で受診する「個別検診」、常設会場や巡回検診で受診する「集団検診」のいずれかを決めます。個別検診を希望する場合は、けんしん委託機関一覧（※

けんしん委託
機関一覧 ※1



受療者へは、医療機関等へ直接予約してください。

1) から医療機関を選び、「西宮市の検診を受けたい」と伝え、医療機関に直接予約してください。

集団検診を希望する場合は、北口保健福祉センター検診施設、または医師会診療所へ予約してください。別途、塩瀬公民館や山口保健福祉センターなどで巡回検診もあります。

Q 検診を受ける日には何を

A 年齢を確認できるもの（マイナ保険証、運転免許証など）と検診費用が必要です。ただし、65歳以上の人は肺がん・結核検診の胸部X線検査が、70歳以上の人は胃がん（内視鏡）検診と前立腺が

対象年齢は 令和9年3月31日時点 での年齢（誕生日の前でも受診可能）

検診の種類	対象年齢（受診機会）	検査内容	料金（自己負担額）	
			個別	集団
胃がん検診（バリウム）	40歳以上 【1年度に1回】	胃部X線検査（バリウム）	3,800円	1,000円
胃がん検診（内視鏡）	50歳以上の偶数年齢 【2年度に1回】	胃内視鏡検査 内視鏡の受診は3月15日まで		
肺がん・結核検診 アスベストに不安のある人は予約時に申し出を	40歳以上 【1年度に1回】	胸部X線検査 (喫煙歴など かく痰検査) ハイリスクの方のみ		X線 300円 かく痰 700円
大腸がん検診	40歳以上 【1年度に1回】	便潜血検査（2日法）	1,200円	600円
乳がん検診	40歳以上の偶数年齢 【2年度に1回】	乳房X線検査（マンモグラフィ）	1,800円	1,500円
子宮頸がん検診	20歳以上の偶数年齢 【2年度に1回】	細胞診 内診（個別検診のみ）	1,400円	1,000円
前立腺がん検診	50歳以上 【1年度に1回】	血液検査（PSA検査）		1,000円
骨粗しょう症検診	30歳以上 【1年度に1回】	かかとの骨密度 超音波測定		900円
肝炎ウイルス検診	40歳以上で過去に西宮市肝炎ウイルス検診を受けたことがない人	血液検査 (B型およびC型肝炎ウイルス) HBs抗原検査・HCV抗体検査など	1,200円	700円

ん検診・北口健康ドック以外が無料です（申請不要）。また、市県民税非課税世帯や生活保護受給中などの人（※2要申請）や検診無料クーポン券事業の対象年齢の人（※3要申請）は対象の検診を無料で受診できます。詳しくは、市・ホームページ

※2



<要申請>市県民税非課税世帯・生活保護受給中の人はこちら

※3



<申請不要>検診無料クーポン券事業についてはこちら

ジを参照、または健康増進課へお問い合わせください。

ホームページに訪問者はいるのに 問い合わせにつながらない

中小企業の「もったいない」をAIで解決！

設置簡単！ 24時間対応！
あなたの会社のホームページにAIチャットボットをつけますか？
無料相談受付中！お気軽にご連絡ください



株式会社 小西印刷所 〒662-0977 兵庫県西宮市神楽町4番7号 さくら夙川ビル
Tel / 0798-27-7478 (代表)

広告

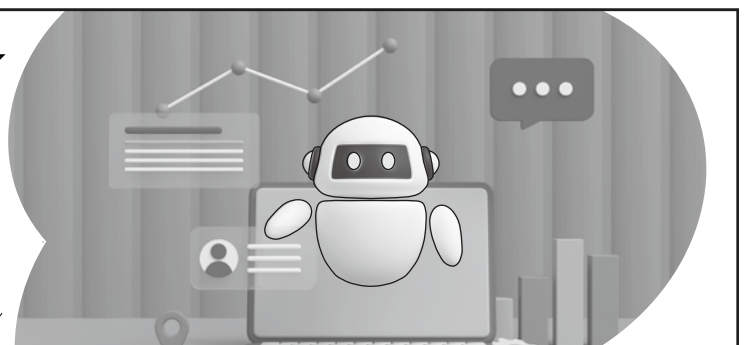

山口町郷土資料館



この郷土資料館は、美しい自然と風土を持つ山口町の文化を後世に伝えるために、財団法人山口町徳風会の30周年記念事業として建てられました。第1展示室 山口の歩みでは、中世以前から現在までの山口町に関する数多くの資料を見やすく保存展示しています。第2展示室 技と匠は、山口町の代表的な産業であった寒天・竹かご・和紙の技法などを紹介し、山口町の歴史や風土がよくわかる施設になっています。また、山口地区の7基のだんじりについても紹介しており、一年交替で7基のうちのどれかを展示し、だんじりを間近に見ることができます。



第1展示室 山口の歩み
人の住みはじめた六世紀末から現在まで、山口町がどのような時代の流れを刻んできたかをわかりやすくご覧いただけます。



パノラマホール
四季折々の美しい山口町の自然をはじめ、時の流れにおける変化、歴史に残る名所・旧跡などをご覧いただけます。



第3展示室 祭り
吹き抜けの空間に高さ約4mのだんじりを展示。勇壮な山口町の秋祭りのようすがお楽しみいただけます。



第2展示室 技と匠
山口町の代表的な特産物である「和紙」「竹かご」「寒天」について、その技と匠の素晴らしさをご紹介しています。



第5展示室 昔の民具
山口町に昔から伝わる暮らしの道具を展示し、学べて、触れて、体験できますが、体験コーナーは予約が必要です。

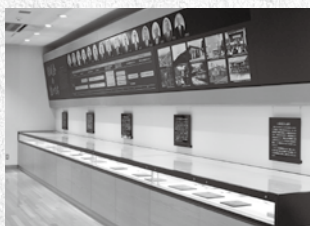

第4展示室 徳風会の生いたち
財団法人山口町徳風会の沿革をお伝えしています。

利用のご案内

- 入館料 無料
 - 開館時間 午前10時～午後4時
(ただし、入館は午後3時30分まで)
 - 休館日 土・日曜日、国民の祝・休日、年末年始
(12月29日～1月3日)
- このほか臨時に休館することがあります。
詳しくは、電話でお問い合わせください。

交通のご案内

- さくらやまなみバス —— 阪急夙川から約50分
- 阪急バス —— 西宮名塩から約15分
 - 丸山下、下車徒歩4分
 - 山口センター前、下車徒歩7分



〒651-1421 兵庫県西宮市山口町上山口2-11-27
(山口町徳風会館内)
TEL 078-904-3451 FAX 078-904-2265

ちよつとぶらり旅

第23回 西国街道の 始まりの地を訪ねて (京都市→向日市)

広田地域を通る「旧西国街道」は、住民にとって

必要不可欠な生活道路です。「西国街道」は、

京都から大阪、兵庫を経て、九州方面へ向かう近世の主要幹線道路でした。京都から西宮までのルートは現在の国道2号、171号な

どにほぼ当てはまり、宿場や史跡が今も多く残っています。西国街道の始まりの地を訪ねてみました。

東寺から西へ街道をたどる

西国街道の起点は、かつて京都にあった羅城門付近の「東寺口」といわれています。最寄り駅は、近鉄京都線で京都駅からひと駅の東寺駅です。駅から西へ5分ほど歩くと、東寺の五重塔が見えてきます。創建から1200年を超え、

世界遺産にも登録されている東寺は、五重塔をはじめ、境内に多数の国宝や重要文化財を有します。桜、紅葉の季節には、夜間のライトアップがあり、五重塔と織りなす景観の美しさは圧巻です。訪れた時は新緑の季節でしたが、新緑に映える五重塔も格別でした。



① 緑に映える東寺の五重塔



② 八幡への道標 柳谷観音・矢取地蔵堂の前

東寺南門から九条通りを西へ進むと「矢取地蔵堂」があり、その前に石碑が立っています。正面には「右ハやなぎ谷観世音菩薩」とあり、左側面には「左やわ多八幡宮往来

安全」と記されていて、柳谷観音（楊谷寺＝長岡京市）、石清水八幡宮（八幡市）への道標となっています。その手前の細い道に「羅城門跡」の標示があり、奥へ進むと唐橋花園児童公園の中央に「羅城門遺址」の石碑が立っていました。



③ 唐橋花園児童公園に残る「羅城門跡」の石碑

羅城門は、平安京の朱雀大路の南端に設けられた大門です。弘仁7（816）年、大風により倒壊。その後再建されるも、天元3（980）年の暴風雨で再び倒壊した後は、再建されることはありませんでした。

かつての街道に

思いをはせて歩く

西国街道を向日市方面に歩くこと約30分。桂川に架かる「久世橋」までやってきました。久世橋は久世地方（京都市南区の西部）と京都市内を結ぶ重要な橋で、昔から交通量の多い道です。今は片側2車線の大きな道路となっていますが、橋のたもとの堤防から見

渡せる東西南北の山や平野は、昔とあまり変わらぬ風景なのかもしれません。



④ 久世橋を渡った所にある西国街道への道標

橋を渡り南へ降りると道標が立っていて、西国街道へいざなわれます。再び国道171号に合流するまでのひととき、静かな住宅街を歩きました。

また、国道171号に沿って歩き、JR向日町駅へ向かいます。駅を超え、寺戸川に架かる「深田橋」のたもとには、粟生光明寺への参詣道を案内する道しるべの「光明寺道の大道標」が立っていました。この辺りでは、平安時代



⑤ 向日町駅にある「光明寺道の大道標」

を過ぎて人々の生活が安定してくると、京から西山に点在する善峰寺や光明寺など、古刹寺院や神社へ参詣する人々、また摂津方面から京へ上る人々の往来で、西国街道はさらににぎわうようになりました。

西国街道の始まりの地を訪ねる旅は、その歴史や風景に出合える旅でした。次回は、向日町駅からその先をたどって

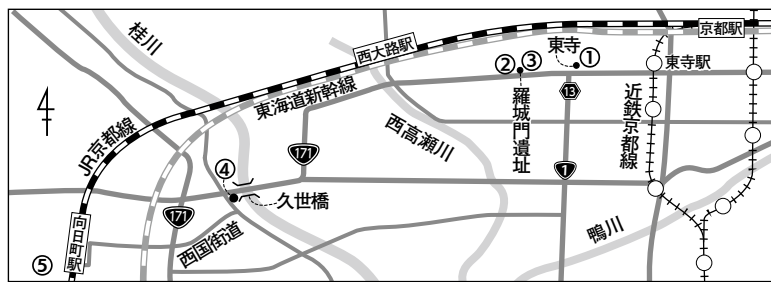

東寺拝観情報
 ◎拝観時間：金堂・講堂 8時～17時／観智院 9時～17時※16時30分受付終了／宝物館 9時～17時※16時30分受付終了（春・秋のみ開館）
 ◎拝観料：特別公開など会期によって異なります。公式ホームページ「拝観のご案内」参照

参考資料：東寺公式ホームページ、羅城門跡看板、光明寺道の大道標銅彫札

※9・10月号に掲載希望の情報は、7月20日(月・祝)までに郵送、またはファックスで巻末の西宮コミュニティ協会へ。開催日、申込期限が9月10日以降のものが掲載対象となります。なお、掲載基準や誌面スペースの都合などにより、掲載できない場合があります。掲載の可否、ならびにその理由等については一切お答えできません。ご了承ください

～**西宮市民会館**。無料。**室内楽を楽しむ会「ブルー」**(☎73-5521 水谷※18時以降)

●**第7回ユース・コンサートin甲東** 8月23日(日)14時～。300円。**陽&陽甲東ホール**(☎51-5144)

●**フルートアンサンブルSAKURAジュニアファミリーコンサート** 8月29日(土)11時～、14時～。一般1500円、子ども500円※当日各500円増。**陽&陽甲東ホール**(☎51-5144)

●**第4回西宮アートの芽** 9月8日(火)～13日(日)10時～17時※最終日は14時まで。無料。**陽&陽市民ギャラリー**(☎33-1666)

まなぶ (講座・講習)

●**救急講習会 普通救命講習**(心肺蘇生法・AEDの取り扱い方・応急手当の方法などについて3時間)①②7月12日(日)普通救命講習(e-ラーニング:心肺蘇生法・AEDの取り扱い方・応急手当の方法などの実技部分について2時間)③7月15日(水)④8月5日(水)⑤8月26日(水)⑥9月9日(水)親子で学ぼう救急講習⑦⑧8月1日(土)乳幼児を持つ保護者のための応急手当⑨9月3日(木)。①9時30分～12時30分②14時～17時③～⑥10時30分～12時30分⑦9時～10時30分⑧11時～12時30分⑨9時45分～10時45分。定員:①～⑥30人⑦⑧15組⑨乳幼児とその保護者80人。対象は市内在住、在勤、在学の個人。受付は開催日の1カ月前から講習実施日の5日前まで。**陽①～⑧市・消防局⑨西宮市子育て総合センター**。**陽&陽**受付期間内に市・消防局救急課(☎32-7319)へ

●**おひとり様の老後対策セミナー** ①7月11日(土)13時30分～**陽鳴尾公民**

館②7月13日(月)13時30分～**陽夙川公民館**。要事前申し込み(定員あり)。**陽&陽相続遺言・交通事故支援センター**(☎090-5659-6891 松本)

●**相続対策セミナー「相続の専門家が解説・後悔しない相続」** 7月18日(土)14時～16時**陽西宮市市民・大学共創プラザ**。要事前申し込み(定員あり)。**陽&陽西宮納税貯蓄組合連合会事務局**(☎33-5216)

●**親子で考える自分を大切にするための性教育講演会** 7月27日(月)10時～12時**陽西宮市市民・大学共創プラザ**。500円。小学3年生以上の子どもとその保護者※中学生以上に限り子どもだけの参加可能、保育・教育・福祉など子どもと関わる大人対象。**陽&陽同実行委員会**(☎090-3926-0081 岡田※ショートメールにて)

●**仁明会精神衛生研究所こころのコミュニティ「高齢者が気難しい・怒りっぽいなどと誤解される背景を考えましょう」** 9月1日(火)14時～。無料。**陽&陽仁明会地域精神医療センター**(☎75-1333)

●**めぐみ公開講座 2026キリスト教セミナー 岡田山うまれのく詩編による音楽作品>から詩編を読むきっかけとして** ①9月29日(火)②11月24日(火)、いずれも13時30分～15時**陽神戸女学院めぐみ会館**。1500円※学生無料。**陽&陽同事務局**(☎51-3545 / koza@megumikai.or.jp)

つもの (募集)

●**コッキリの会サマーキャンプ** 8月1日(土)・2日(日)**陽甲山自然の家**。川遊び、チャング演奏、民族衣装試着体験、保護者セミナーなど。対象:韓国・朝鮮にルーツを持つ高校生以下の子どもと

保護者※就学前の子ども可(要相談)。定員50人。子ども2000円、保護者3000円。**陽&陽西宮在日外国人児童生徒保護者の会**(☎090-8201-6879 具(ク)※18時～21時。ショートメール可 / yoursongkoo@yahoo.ne.jp)

しる (お知らせ)

●**神戸女学院大学心理相談室ウィーク講演会「答えてくれるAIと、問いが残る心理相談ーわかることと、変わることはどう違うのかー」** 8月5日(水)13時～15時。無料。**陽同大メアリー・アンナ・ホルブルック記念館**。**陽同大大学院心理相談室**(☎51-8554)

読者プレゼント

左ページで**チケブレ**マークのついている催しの招待券をプレゼントします。

- ①**大阪市歴史博物館 NHK大河ドラマ特別展「豊臣兄弟！」**(2組4人)
- ②**西宮市大谷記念美術館 2026イタリア・ポローニャ国際絵本原画展**(5組10人)

はがきに、希望チケット・住所・氏名・年齢、『宮っ子』の感想を記入の上、7月20日(月・祝)までに巻末の西宮コミュニティ協会へ(個人情報以外の目的には使用しません。感想を誌上で紹介することがあります。匿名希望の人は書き添えてください)。

※P22、23の情報は令和8年5月末時点のものです。諸事情により、予告なく中止、変更される場合もあります。ご了承ください。詳しくは各団体などにお問い合わせください



読者プレゼント応募フォーム



いづみ屋 お食事処

皆様に愛されて60余年

一日の疲れを癒す至福の1杯から、ご家族との楽しいひととき、デートやご宴会などに合わせてお料理、ご予算承ります。月替わりの創作和食もぜひご賞味ください。ランチも多数ご用意しています。



西宮市津門川町9-6 1F TEL:0798-34-6176

ランチ 11:00～14:30 (L.O.14:00) デイナー 17:00～22:00 (お食事L.O.21:00) (お飲物L.O.21:30)

https://idumiya.herokuapp.com

広告

EventBox

市外局番を明記していないものは(0798)。詳細は各問い合わせ先に問い合わせさせていただきます

たのしむ(催し)

●大阪歴史博物館 NHK大河ドラマ
特別展「豊臣兄弟!」 **チケット**



7月8日(水)
～8月31日
(月)※会期中、
展示替えあり。
9時30分～
17時※入館
は閉館の30
分前まで

同館。火曜日※8月11日・12日は開館。
大人2000円、高大生1000円(要
学生証)、中学生以下、障害者手帳をお持ち
の方(介護者1人を含む)は無料(要
証明)。☎なにわコール(☎06-4301-
7285 8時～21時 無休)

●西宮市大谷記念美術館 2026 イタリア
ア・ボローニャ国際絵本原画展
チケット



セシル・クニ(フランス)《ポケットちゃんたちの冒険》

8月22日(土)～10月18日(日) 10
時～17時※入館は閉館の30分前まで。
水曜日休館※9月23日は開館翌24日
は休館。一般1300円、高大生600円、
小中生400円、ココロンカード・のび
のびパスポート提示の小・中学生は無料、
心身に障がいのある方とその介助者1
人は無料(要証明書)。☎同館(☎

33-0164)

●井上麻紀ピアノリサイタル 7月11日
(土)14時～☎芸術文化センター。
3000円。☎同実行委員会(☎55-
9664 / inomaki25@gmail.com 菊
池)

●菊井箏楽社独奏会 第20回華の
コンサート 7月12日(日)12時30分
～☎芸術文化センター。無料。☎同会
(☎072-772-2312)

●西宮市吹奏楽連盟 第104回定期
演奏会 7月12日(日)9時30分～☎
アミティ・ベイコムホール。700円。☎
同事務局(☎070-5432-2854)

●ヲトのほし 7月18日(土)19時～
☎貞光能舞台。4000円。☎ナニワヲト
(☎20-8928)

●たぬきタンゴカルテットコンサート
7月18日(土)14時～☎芸術文化セン
ター。一般5000円、学生3000円※当
日各500円増。全席自由。未就学児は
入場不可。☎アランフェス企画(☎
090-6243-9409 大形)

●西宮三曲協会 第25回チャレンジ
コンサート 7月26日(日)13時～☎
夙川公民館。無料。☎同会(☎090-
5093-9223 菊池)

●はじめてのミュージカル音楽コンサ
ート 8月1日(土)13時～14時40分☎
アミティ・ベイコムホール。3000円※
当日は500円増、18歳以下無料※付
添者1500円(要申し込み・先着順)。
いずれも自由席。未就学児の入場不可。
☎西宮市文化振興財団(☎33-3146)

●チェロアンサンブル西宮 第2回演
奏会 8月1日(土)14時～☎甲東ホー
ル。無料。☎同団(☎73-5521 水谷
※18時以降)

☎=会場 ☎=申し込み ☎=問い合わせ

●瓦照苑木曜会 素謡「三井寺」 8月
6日(木)14時～。3500円。☎&☎夙
川能舞台瓦照苑(☎55-7362)

●第14回ゆずりはコンサート～東日本
大震災被災地支援コンサート～ 8月9
日(日)14時～☎芸術文化センター。一
般2000円、学生1500円。☎ゆずりは
事務局(☎070-5652-8878 小池)

●L' instant ランスタン～2019年
ジュネーブ国際音楽コンクールの感動
を再び～ 8月13日(木)19時～☎芸
術文化センター。3000円。☎INUI
MUSIC SALON(☎080-4761-
6820)

●西宮市少年少女合奏団 第55回定
期演奏会 8月15日(土)14時～☎芸
術文化センター。無料。☎同団(☎
078-891-4640 角田)

●セヤナ!プラス真夏のプラスフェスタ
2026 8月20日(木)14時～☎甲東
ホール。500円。☎同団(☎090-
9112-4256 八木)

●兵庫県出身の東京藝大4年生による
～第45回奏明会コンサート 8月22
日(土)14時～☎芸術文化センター。一
般2000円※当日は500円増、学生
1500円。未就学児の入場不可。☎同会
事務局(☎070-5041-9884 戸田/
soumeikai45@gmail.com)

●ピアノトリオ演奏会 8月22日(土)
14時～☎甲東ホール。一般3000円、
高校生以下1000円。☎同実行委員会
(☎090-2359-5174 / kleine.
mc2014@gmail.com)

●2026西宮ぎやらりーさんぽ 8月
22日(土)～10月18日(日)※時間は
各会場による☎市民ギャラリー、北口
ギャラリー他NGLギャラリー8カ所。無
料。☎同会(☎65-3790 諏訪)

●室内楽の愉しみ～アマチュア奏者の
ための発表会 8月23日(日)14時

MAST
system

ひとつのデータで /

電子カタログ

自動組版

Webサイト

にそのまま流用できます。



株式会社 小西印刷所

〒662-0977 兵庫県西宮市神楽町4番7号 URL https://www.konishi-p.co.jp
TEL 0798-27-7478 FAX 050-3852-5485

読者のたより

地域を知る手掛かりに

西山香織（西宮浜在住）

2カ月に1度発行される『宮っ子』。中央部分に「西宮浜」の記事があり、他地域では各地域の内容に変わって驚きました。近くのこととは分かりますが、市内北部のことも載っているのが楽しく見えます。「今」「昔」を見ることが出来る「写真でつづる西宮の歴史・風景」は好きなコーナーです。ページ数が増えてほしい！老眼が進んできたのもう少し大きく、見やすい字体だとうれしいです！これからも応援しています。

▼お便りありがとうございました。隅から隅まで読んでおられる様子が伝わり、編集への意欲がますます湧いてきました。

『宮っ子』は、市内各所の活動の様子を伝えています。それから活動の場は地域住民の手でつくり支えられ、集いつながる場として受け継がれています。コミュニティの力がまちを育みます。ぜひ、参加してみてください。

(事務局)

第51回

にしのみや市民祭りボランティア・協賛募集!!

10月24日(土)に、市役所本庁舎周辺で「第51回にしのみや市民祭り」が開催されます。この市民祭りを共に盛り上げ、応援していただける「市民」「企業・団体」の皆さまを募集します。

10/24(土)
開催



募集	主な対象	内容	締切
市民ボランティア	市民	当日の運営ボランティア	7/31(金)
企業・団体ボランティア	企業・団体		
協賛企業・団体		市民祭りへの協賛	

●募集内容の詳細は、ホームページ(<https://www.nishinomiashiminmatsuri.jp/>)を確認してください。

問い合わせ: にしのみや市民祭り協議会 ☎0798-35-3458(市・地域コミュニティ推進課内)

太陽光パネル・蓄電池をおトクに導入

～おうちでできる SDGs!～

西宮市は、住宅への太陽光パネル・蓄電池を支援しています。条件を満たすことで、併用も可能。電気代の削減が期待でき、災害時の電気の確保にも役立ちます。この機会に検討してみませんか？



みんなのおうちに太陽光 『太陽光パネル・蓄電池』の共同購入 参加者募集中!

募集期間 | ~9月30日(水)まで

多くの人と一緒に安心して太陽光発電設備(太陽光パネル)・蓄電池を購入できる共同購入キャンペーンです。右記の補助事業と併用することで、導入費用をさらに抑えることができます。

みんなのおうちに太陽光事務局

☎0120-723-100 平日10時~18時

兵庫県 みんなのおうちに太陽光 検索



自家消費型住宅用 太陽光発電設備等 導入補助事業(先着順)

西宮市では、兵庫県の補助を受けて太陽光発電設備、蓄電池の導入補助事業を実施します(セット導入に限る)。

詳細は、市・ホームページ(ページ番号:24341005)で確認してください。

問い合わせ先 市・環境企画課
☎0798-35-3818

おわびと訂正

前号5・6月号で、以下の誤りがありました。訂正しておわびします。

◎3ページ 右上写真

昭和61年以前の写真のため、「昔」という表記が正しいです

◎6ページ マイタウントピックス上ケ原の記事の人数

誤:30人 正:300人

◎24ページ 「コミュニティ協会賞受賞者の名前

誤:田中宏 正:田中寛

■『宮っ子』は企画、編集、配布を市民ボランティアで行っている地域情報誌です。各支所・市民サービスセンターで配布しています。過去のバックナンバーはインターネットから閲覧可能です。

宮っ子 検索

検索

■編集・発行/西宮コミュニティ協会

〒662-8567 西宮市六湛寺町10-3 市庁舎7階地域コミュニティ推進課内

☎0798-35-3458 FAX 0798-36-2882

<https://miyakko-nishi.com>

■表紙題材/株式会社今竹

■編集協力/株式会社小西印刷所 ■印刷/株式会社小西印刷所

■全市共通版広告の申し込み・問い合わせ/株式会社小西印刷所 本社営業 梅田

☎0798-27-7731 FAX 050-3852-5485 <https://www.konishi-p.co.jp/>

御石碑一筋に安心と信頼に応えて秀でた石をご奉仕

西宮市内 アクセス抜群!

墓地 ご案内致します。

お電話下さい。ご相談承ります。

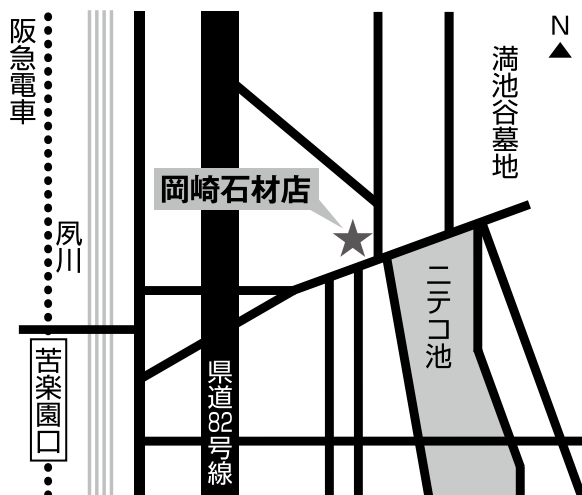

- 一般社団法人 日本石材産業協会加盟店 ●全国石製品協同組合 石匠位 認定店
- 認定NPO法人はんしん高齢者くらしの相談室 正会員

株式会社 岡崎石材店

TEL (0798) 71-0077

西宮市北名次町6-46(満池谷墓地正門西100m角)



高齢者と家族のくらしを窓口一つで安心サポート

「医療」・「介護」・「法律」・「葬儀」・「不動産」、その他生活全般における様々なお困りごとに地域の各種専門家・事業者が連携し、窓口一つで対応します。

現在、会員募集中

お問い合わせは専用フリーダイヤル (無料)



0120-410-605

いつも・ずっと・そばに

認定NPO法人

兵庫県居住支援法人(兵居支第0016号)



はんしん高齢者くらしの相談室

事務局 〒658-0081 神戸市東灘区田中町1丁目15番5号メインステージ本山301号
(行政書士リーガルオフィス神戸内) 営業時間 平日9時~18時(土日祝休)

E-mail info@h-kks.com URL https://h-kks.com

西宮市民共済からのお知らせ

【CO・OP共済ニュース】

妊娠中に申し込めて 申込日時時点で
妊娠22週未満の方 生まれた日から保障がはじまるこどもの保障

CO・OP共済 **たすけあい** J1000円コース

**お誕生前の赤ちゃんも
申し込めるように
なりました!**

※ご加入やお支払いには一定の条件
があります。
詳しくは、お誕生前申し込み専用サイトを
ご覧ください。

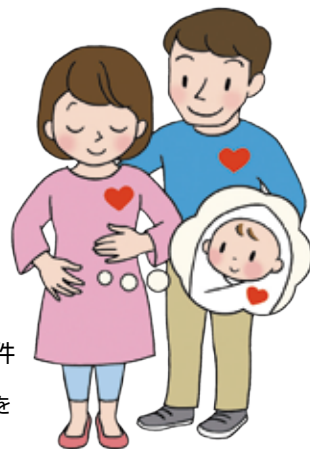

子ども向けコースのご案内

J1000円コース

月掛金:1,000円

- ◎加入できる年齢: 0歳~満19歳(発効日時点)
- ◎性別: 男性・女性 ◎保障期間: 満30歳の満期日まで

**病気入院・
事故(ケガ)入院**
(1日目から360日分) **日額 6,000円**

事故(ケガ)通院
(事故日から180日以内 1日目から90日分) **日額 2,000円**

※上記は保障の一部です。他に手術や長期入院の保障もあります。
※詳しい保障内容は、商品パンフレットをご覧ください。

契約引受団体/日本コープ共済生活協同組合連合会
兵庫県にお住まい・お勤めの方なら加入いただけます。
当組合の事業を初めて利用する
場合は出資金100円が必要となります。

《たすけあい》大人向けコース(女性)

2000円コース(女性)

月掛金:2,000円

- ◎加入できる年齢: 満20歳~満64歳(発効日時点)
- ◎性別: 女性 ◎保障期間: 満65歳の満期日まで

**病気入院・
事故(ケガ)入院**
(1日目から184日分) **日額 8,000円**
*大人向けコース(女性)の入院日額は女性
入院時諸費用サポートの金額を含みます。

事故(ケガ)通院
(事故日から180日以内 1日目から90日分) **日額 1,500円**

**申し込みは
こちらから**

西宮市民共済 検索



K-89409-2605

まずはお気軽に
お電話で!

通話料
無料

0120-24-9431



西宮市民共済生活協同組合

〒662-0914 西宮市本町5番33号

募集
代理店 (有)西宮協同サービス

営業時間 **9:00~17:30**
(土曜日は17:00まで 日曜日・祝日休業)

ホームページもご利用ください

スマホでも
簡単アクセス



西宮市民共済の
組合員さんなら
集団級で保険料が

割安

火災保険

台風など自然災害による被害補償をご検討の方へ

火災保険



風災、水災、火災、破損等、盗難・水濡れ等

地震保険



地震による倒壊、火災、津波による流失

地震保険は火災保険とセットでのご加入となります。

(有)西宮協同サービスからのご案内
詳しくは、「パンフレット」「契約概要」等をご請求のうえご覧ください。

大社 No.398 2026年7・8月号 令和8(2026)年7月1日 通巻398号 編集・発行/西宮コミュニケーション協会(☎0798-35-3458) 大社コミュニケーション委員会