

謹賀新年



いつも『宮っ子』をご愛読いただきありがとうございます。
また、配布にご協力いただいている皆さんや、広告にご協力
いただいている方たちに、厚くお礼申し上げます。

今年も、委員一同頑張ってまいりますので、旧年に倍して
のご支援とご協力のほど、よろしくお願ひ申し上げます。

令和6年 正月 津門コミュニティ委員会

第382号
令和6年1月1日発行
編集・発行
津門コミュニティ委員会
連絡先 津門市民館内
☎26-3509
休館日 毎週月曜日・
毎月末日・年末年始



(開運 辰) 宮島 保榮さん(津門宝津町)

津門のあゆみ番外編

今津駅の移り変わり③

今回は今津駅高架工事などのように行われたかについて調べました。

●高架工事について

大正15(1926)年12月、阪急今津駅が、1日遅れで阪神今津駅が開業しました。その後、市内南北の交通渋滞を避けるために阪神電車の高架化が進められ、これに合わせて平成2(1990)年に阪急今津駅(今津線)も高架になりました。

●工事の過程

線路に沿って単線の仮線を敷設し、仮線に電車を移して駅などの高架構造物を造り、できた高架線に電車を移していきます。

高架化によって国道2号と今津駅までの約650mにあつた5カ所の踏切がなくなり、交通の渋滞が緩和され、鉄道で分断されていた津門地域が一体化されました。写真は阪神・淡路大震災までの今津駅の高架の様子です。

- ◆昭和55(1980)年 甲子園—久寿川間高架工事着工
- ◆昭和61(1986)年 久寿川駅付近の立体交差化が完成

- ◆昭和59(1984)年 甲子園—久寿川間高架化
- ◆平成2(1990)年 阪急今津駅高架化工事着工



阪神本線久寿川駅より西、下水溝の移設。線路北側に仮線を敷設

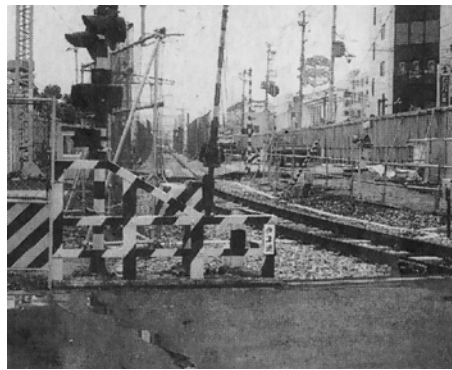

阪急今津線複線が単線に、仮線への準備工事中

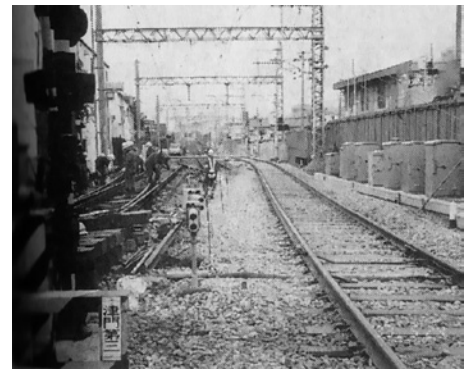

- ◆平成5(1993)年 阪急今津駅が約100m北側の仮駅へ移転。これにより旧国道の踏切は廃止。高架に伴ない踏切が5カ所廃止される(新今津駅から国道2号までの間)。



渋滞した今津西線の踏切

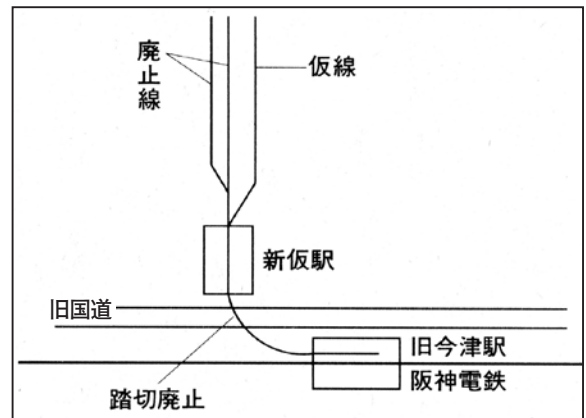

線路や踏切、駅の略図

脳神経外科・外科・内科・循環器科・整形外科・形成外科・神経内科・リハビリテーション科・リウマチ科・麻酔科(麻酔科医:長谷川和彦)・放射線科

社会医療法人 甲友会

西宮協立脳神経外科病院

診療時間 月～金 11:00～17:00(24時間救急体制)

西宮市今津山中町11-1

TEL (0798) 33-2211

リハビリテーション科・脳神経外科・内科・整形外科

社会医療法人 甲友会

西宮協立リハビリテーション病院

診療時間 月～金 9:00～12:00(土・日・祝は休診)

西宮市鷺林寺南町2-13

TEL (0798) 75-3000



児童館のホームページ

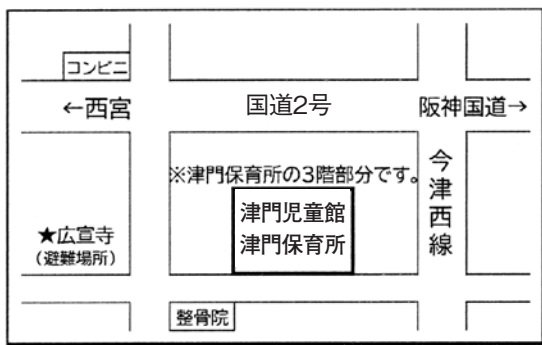

1・2階は津門保育所 3階は津門児童館

建て替え工事が終わり、昨年10月23日に津門稲荷町にリニューアルオープンした津門児童館と津門保育所を紹介します。

津門のあれこれ

掲示板

★津門児童館

オープン初日からたくさん親子連れと子どもたちでにぎわいました。

○開館日時は月曜から土曜（日曜、祝日、年末年始を除く）の午前10時から午後5時（午後0時30分から1時30分は除く）です。

○利用できるのは0歳から中学生（未就学児は保護者同伴）です。

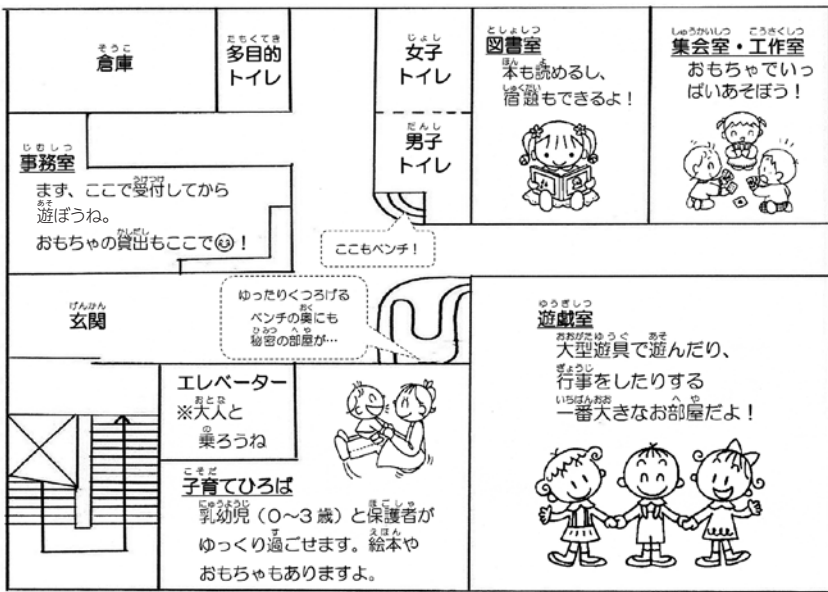

○子育てひろばは3歳以下の

乳幼児と保護者が気がねなく集い、つながり合うことのできる場です。おもちゃで遊んだり、おしゃべりしたり、安心して過ごせます。初めての人も気軽に遊びに来てくださいます。



★遊戯室★
卓球台とパンプ



★集会室・工作室★
おもちゃがあるよ



★図書室★
宿題や読書もできる



★子育てひろば★



★津門保育所

新しくなりました

保育所ホール



新園舎は乳児用の砂場やポルダリング、ほっこりスペースを新設しました。窓からの光で建物全体が明るくなりました。子どもたちは新園舎を探検し、「先生見て！」と笑顔で新たな環境での生活を楽しんでいます。子どもたちの健やかな育ちを願い、保護者の皆さまと子どもたちと共に楽しく過ごしていきたいと思っております。地域の皆さまにおかれましては、保育所の園庭開放などを通じて子育てに関する悩みなど、気軽に相談してください。

※津門児童館寄稿
津門保育所寄稿

津門小学校

「新年 明けまして

おめでとうございます」

昨年は、学校・学年行事に
対しご支援いただきました皆
さまに深く感謝申し上げます。
今年も、引き続き教育活
動へのご理解・ご協力をよ
しくお願いいたします。

さて、令和6年が幕を開け
ました。新年の抱負を考える
にあたり、まずは、まもなく
巣立ちの時期「卒業」を
迎える6年生119人に
とって、津門小学校での
生活が思い出に残る、そ
して大人になり振り返っ
たときに勇気を与える存在と
なれるよう残された期間を大
切に過ごしていきたいと思
います。さらに、下級生の子
どもたちは「津門っ子サポ
ーター」の輪をさらに広げ、さ
まざまな企画を工夫し、多様
な学びの場を広げるととも
に、地域の温かさを感じられ
るよう努めていきます。

校長 辻村 隆

今津中学校

新年明けましておめでとう
ございます。今年もどうぞよ
ろしく願います。

昨年の9月28日に体育大
会、10月20日に文化活動発表
会(合唱コンクール)をアミ
ティ・ベイコムホールで、11月9
日に中学校連合体育大会を阪
神甲子園球場で制限なく実施
することができました。生徒た
ちは、今津中生らしい元気いっ
ぱいの姿で活動し、どの学年も
成長の様子がうかがえました。

〈西宮市中学校
新人大会表彰〉

学校
だより

【優勝】 ソフトボール
【準優勝】

女子ソフトテニス部
男子バスケットボール部
女子バスケットボール部

【第1位】

水泳男子1000m平泳ぎ
前川蒼空

【第2位】

陸上1・2年男子
3000m 有野将貴

【第3位】

野球部
陸上1・2年男子
400m 塩見玲雄

〈ジュニアオリンピックU-16〉

1500m走出場 古田紀貴
校長 池田 巨

津門地区 秋の行事



ファミリー運動会
大人の玉入れ、拾って投げて



防災訓練
参加者は大人220人、子ども29人。
市・上下水道局の給水車が来ました



スタンプラリー
700人近い人が参加。津門綾羽町
は「アレ」で顔出しパネル

今津公民館だより

◎「世界を笑顔に♥」コンサート

講師：声楽家 山崎小夜子
日時：1月31日(水)13:30~15:00
定員：当日先着80人
場所：今津公民館3階講堂

◎「笑いと健康」トークと落語を一席

講師：アマチュア落語家 大川亭 さくら
日時：2月22日(木)13:30~15:00
定員：当日先着70人
場所：今津公民館3階講堂

詳細はチラシにて

問い合わせ先：今津公民館 ☎22-3529

津門児童館だより

子育てひろば：月曜日~土曜日 10:00~17:00
(午後0時30分~1時30分は除く)

	月日 時間10:30~11:30	対象
赤ちゃん 広場	1月15日(月) 2月5日(月)	0歳児親子対象 おおむね第1月曜日
よちよち 広場	1月9日(火) 2月13日(火)	0・1・2歳児親子対象 おおむね第2火曜日
わくわく 広場	1月17日(水) 2月21日(水)	未就園児親子対象 おおむね第3水曜日
はじめまして 赤ちゃんといっしょ	1月25日(木) 2月22日(木)	生後6カ月未満の親子 対象 おおむね第4木曜日

各行事は、定員・申込制です。行事内容が変更になる場合も
あるので、詳しくは毎月の児童館だよりまたはホームページを
ご覧ください。

問い合わせ先：津門児童館 ☎35-6297

